Markt und Zentrum gestalten!

Wir laden ein

» Ideen einbringen und ausprobieren!

Auftakt

11.5.2023, 18 - 20 Uhr
Anna-Blume-Brunnen (Markt) & Leonore-Goldschmidt-Schule

Ausstellung

12.5. - 3.6.2023
Fensterfront Stadtteilzentrum

Freiraumtest

2.6.2023, 11 - 18 Uhr
Einkaufszone & Markt

» 15 Uhr: Treffen für Senior*innen mit Kaffee vor der Sparkasse

» 16.30 Uhr: Treffen für Jugendliche vor der Sparkasse

https://beteiligung-mbz.de/

Pia Gombert
Mühlenberger Markt 1
(0511) 168-31571
61.41.1@hannover-stadt.de

plan zwei
Bundesministerium für Wohnen, Stadtentwicklung und Bauwesen
STÄDTEBAU-FÖRDERUNG von Bund, Ländern und Gemeinden
Niedersächsisches Ministerium für Umwelt, Energie, Bauen und Klimaschutz
Landeshauptstadt Hannover

Devera peyayn u bazar Bi hevre dirustkirin a mehellê/gerrekê

Пешеходная зона и рынок Оформляйте вместе

Yaya bölgesi ve pazar Birlikte tasarlayalım

Parkı şekillendirmeye yardımcı olun. Fikirlerinizi söyleyin ve hep beraber karar verelim Bu güzel degisimin bir parcası ol

Будьте рядом, участвуйте в разговоре и оформлении!

Li gel bun, pêre axaftin u pêre dirustkirin!

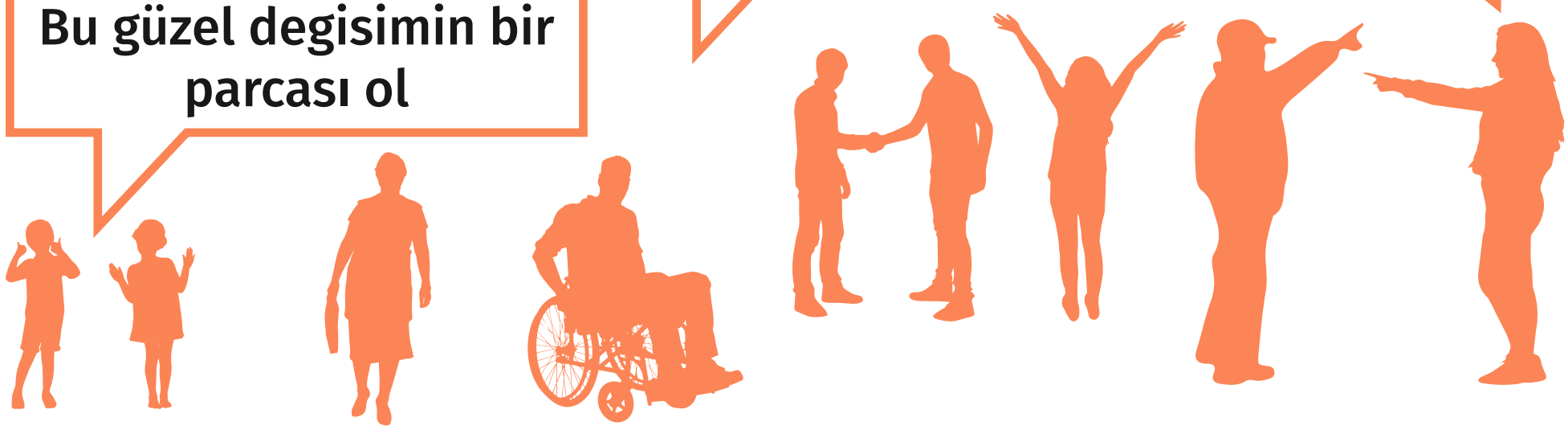

Were vira! | Подходи! Siz de gelin ve uğrayın!

Destpêk | Открытие Başlangıç

11.5.2023, 18 - 20 Uhr

Anna-Blume-Brunnen (Markt)
& Leonore-Goldschmidt-Schule

Pêşengeh | Выставка | Sergi

12.5. - 3.6.2023

Pencerka “Navenda mehellê“
Окно из „центра района“
İlçe merkezinden pencereler

Taqîkirina li cihê vala Проверка свободного пространства Boş alan testi

2.6.2023, 11 - 18 Uhr

Devera peyayn u bazar
Пешеходная зона и рынок
Yaya bölgesi ve pazar

- 15 Uhr: Temen mezinan u temen girdan | Пожилые люди| yaşlılar Sparkasse Mühlenberg
- 16.30 Uhr: ciwan u xortên temen pêş | Подростки и молодежь| Çocuklar ve genç yetişkinler Sparkasse Mühlenberg

https://beteiligung-mbz.de/

Pia Gombert
Mühlenberger Markt 1
(0511) 168-31571
61.41.1@hannover-stadt.de

plan zwei
Bundesministerium für Wohnen, Stadtentwicklung und Bauwesen
STÄDTEBAU-FÖRDERUNG von Bund, Ländern und Gemeinden
Niedersächsisches Ministerium für Umwelt, Energie, Bauen und Klimaschutz
Landeshauptstadt Hannover